

Instrucțiuni de instalare

SOLITEX MENTO® 1000



1. Instalarea membranei

Se desfășoară rola paralel cu streșina și se fixează cu ajutorul capselor galvanizate de cel puțin 10 mm lățime și 8 mm lungime peste zonele de suprapunere între membrană, astfel încât să nu se permită pătrunderea umidității. Ulterior pentru zonele perimetrice se lasă un surplus de 4 cm care se suprapune peste celelalte elemente constructive astfel încât să se sigileze cu o bandă de etanșare.



2. Suprapunerea membranelor

Suprapunerea între membrane trebuie să fie de 10 cm. Se vor folosi marcajele printate pe membrane pentru ghidaj.

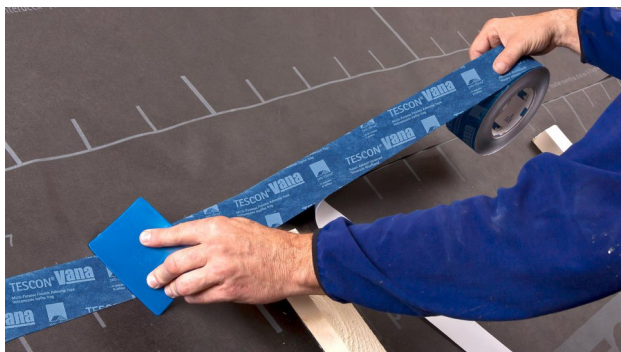

3. Etanșarea suprapunerilor

Curățați suprafața înainte de aplicare. Suprafețele nu trebuie să aibă urme de substanțe hidrofobe (de exemplu grăsime sau silicon). Dacă este necesar, se poate efectua un test de aderență în prealabil. Banda TESCON VANA se centerază peste suprapunerea dintre cele două membrane și gradul se lipește cu ajutorul racletei PRESSFIX fără să existe cute sau deformații de întindere.



4a. Tehnologia 'connect'

Folosind tehnologia "connect", membranele au integrate două zone autoadezive pentru etanșarea suprapunerilor.



4b. Tehnologia 'connect'

Presăți banda ferm cu ajutorul racletei pro clima PRESSFIX. Asigurați-vă că există o presiune suficientă.

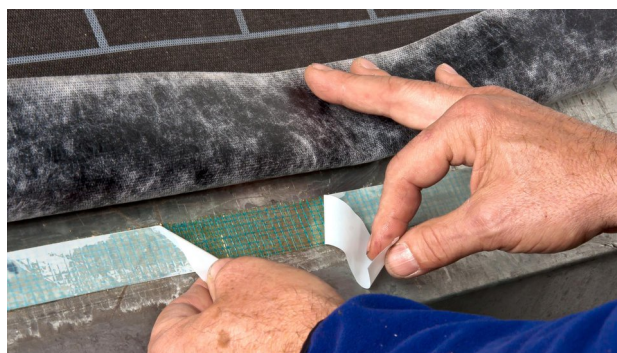
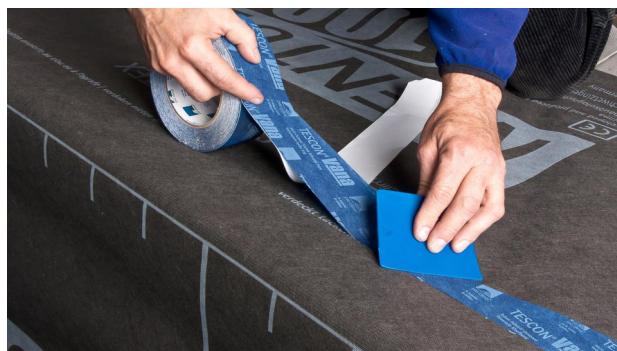
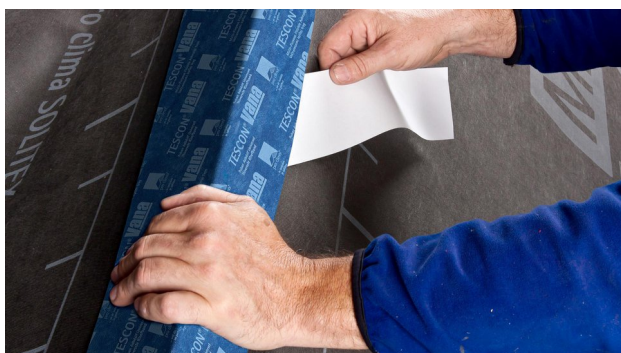

6. Sigilarea streșinilor

Se poziționează membrana pe marginea sau intradosul streșinii și se etanșează folosind zona autoadezivă integrată (pentru membranele 'connect'), banda dublu adezivă DUPLEX sau banda adezivă TESCON VANA, asigurând că nu se formează pliuri sau cute.



7a. Sigilarea perimetrală pe suprafețe dure sau minerale

Suprafața de suport trebuie să fie una netedă și curată, fără urme de praf, silicon sau uleiuri. Se aplică un cordon de silicon ORCON F de cel puțin 5 mm grosime (sau mai mult în cazul suprafețelor dure, denivelate).



7b. Sigilarea perimetrală pe suprafețe dure sau minerale

Membrana se aplică peste cordonul adeziv fără a se presa ferm. Etanșarea se poate realiza și cu banda dublu adezivă ORCON MULTIBOND.



8. Sigilarea lucarnelor

Membrana MENTO poate fi etanșată pe suprafețe fine precum lucarne, hornuri, țevi sau alte elemente ale acoperișului folosind banda adezivă TESCON PROTECT.



10. Sigilarea cuielor

Atunci când se instalează o învelitoare temporară, banda de etanșare a cuielor TESCON NAIDECK trebuie montată între contrașipcă și membrana MENTO pentru a crea o sigilare perfectă împotriva infiltrațiilor de apă.



9. Instalarea unui deflector

Etanșarea se poate realiza cu ajutorul benzii adezive TESCON VANA.

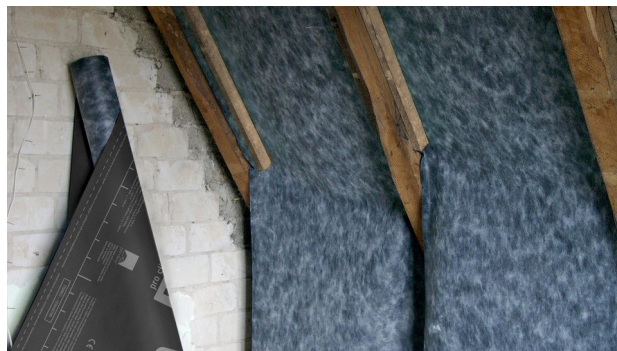
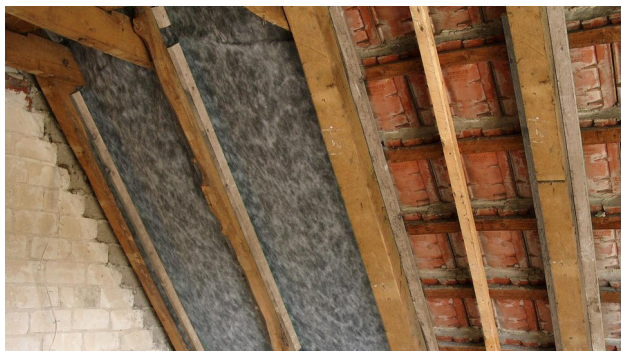
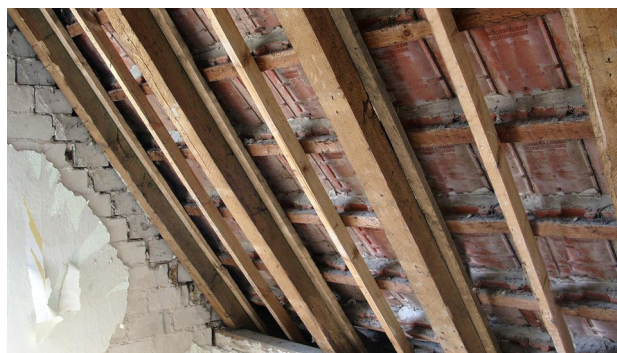
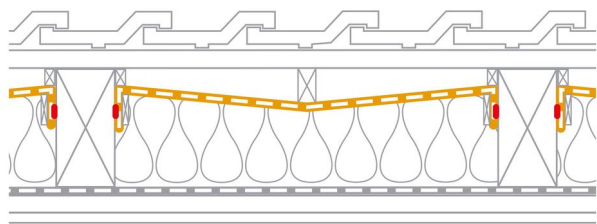

Condiții generale

Membranele SOLITEX MENTO trebuie montate cu fața imprimată orientată spre persoană care o montează. Membrana se poate instala pe suport (astereală, OSB) sau fără (paralel cu streșina) și întinsă foarte bine fără a permite formarea cutelor. Atunci când este montată fără suport, din caprior în caprior, distanța dintre capriori trebuie să fie de maxim 1 m.

În cazul de mansardelor neizolate sau neamenajate, trebuie prevăzută o ventilație prin coamă. În acest situație, membrana SOLITEX trebuie să fie tăiată cu 5 cm înainte de coamă. În plus, podeaua mansardei ar trebui să fie prevăzută cu dispozitive de ventilație permanentă. Membrana trebuie protejată împotriva efectelor pe termen lung ale radiațiilor UV (de exemplu, prin blocarea intrării luminii prin ferestre).

Pentru a proteja structura în timpul construcției SOLITEX MENTO 1000 poate fi utilizată ca o membrană temporară pentru învelirea acoperișului timp de până la 3 luni de expunere la exterior (recomandările pot varia în funcție de zona geografică). În acest caz, înclinația acoperișului trebuie să fie de cel puțin 14°.

Pentru lipirea suprapunerilor sau îmbinărilor, trebuie utilizată banda TESCON NAIDECK pentru etanșarea cuielor sau șipcilor, adezivul de legătură ORCON F și TESCON VANA. Produsele CONNECT au două zone autoadezive pentru sigilarea exterioară sigură. Normele naționale aplicabile trebuie luate în considerare la instalarea și lipirea membranelor pro clima.

Conform reglementărilor tehnice ale Asociației Centrale a Comerțului German de Acoperișuri (ZVDH), aceasta este potrivită ca membrană de protecție a unui acoperiș din țiglă cu o suprapunere simplă, ca măsură suplimentară de protecție împotriva ploii. Atunci când se utilizează ca membrană sub acoperiș pe suport de lemn cu o suprapunere simplă, membranele SOLITEX MENTO sunt potrivite și ca măsură suplimentară pentru protecție împotriva ploii atunci când există cerințe mai stricte.

Informațiile furnizate aici se bazează pe experiența practică și stadiul actual al cunoștințelor. Ne rezervăm dreptul de a aduce modificări modelelor recomandate și procesarea sau pentru a efectua modificări datorită dezvoltărilor tehnice și îmbunătățirilor asociate calității produselor noastre. Ne-ar face plăcere să vă informăm despre starea actuală a cunoștințelor tehnice în momentul instalării.

Informații suplimentare despre aplicare și detaliile de construcție pot fi găsite în documentația de planificare pro clima. Pentru întrebări vă rugăm să sunați la linia de asistență tehnică pro clima la +49 (0) 6202 278245.

MOLL**bauökologische Produkte GmbH**

Rheinalstraße 35 - 43

D-68723 Schwetzingen

Fon: +49 (0) 62 02 - 27 82.0

eMail: info@proclima.de